Tenda

sua próxima conquista

Book de Reversão sem Renegociação

Regional: CPS

Projeto: Furacão 2000

Data Comitê: 14/11/2025

Questionamentos Comitê digital 10.11.2025

Nome	Furacão - Ampliado de Investimento	Observação - Furacão
Fabricio Quesiti Arrivabene	Aprovado	ok
Andre Luis Menegazzo Padilha	Aprovado	ok
Alejandro Octavio Abiusi	Discutir em comitê	Gostaria de entender melhor como conseguimos tanta redução de custo num intervalo tão pequeno de tempo.
Renan Barbosa Sanches	Aprovado	ok
Luiz Mauricio de Garcia Paula	Aprovado	ok
Alexandre Regis de Oliveira	Aprovado	ok
Amanda da Silva Bezerra	Aprovado	ok
Rodrigo Osmo	Discutir em comitê	(1) A tipologia da ADN chega até a 61m2. Quando comparamos nossas tipologias "Vg Carro + Varanda" com a deles, estamos nos comparando com qual metragem da ADN?

Questionamento – Alejandro

"Gostaria de entender melhor como conseguimos tanta redução de custo num intervalo tão pequeno de tempo."

R: No projeto **Furacão 2000**, após a primeira entrega, foi desenvolvido um trabalho conjunto entre DPP, Inovação, GETEC e NEG com o objetivo de identificar e implementar oportunidades de **redução de custos**.
Entre as principais ações realizadas (página 18), destacam-se:

1. **Redução da taxa de aço e do volume de concreto**, conforme novo input de I&P;
2. **Atualização do preço unitário do Drywall** após negociações realizada pela área de Suprimentos;
3. **Otimizações complementares**, como redução no custo de projetos e levantamento de cotações com fornecedores locais para piscina e;
4. **Reconfiguração do layout do Edifício Garagem**, com a redução de sua área de projeção e o acréscimo de um pavimento (imagem abaixo), que resultou em ganhos significativos no custo por m², conforme planilha.

Comparativo Custo:

FURACÃO 2000 | ED. GARAGEM		
CENÁRIOS	**ED. GAR T+2** **CENÁRIO COMITÊ SET/25**	**ED. GAR T+3** **CENÁRIO ATUAL**
Área Construída (m²)	4.455	4.485
R$/Área Construída (R$)	1.834,00	1.593,00
Dimensão	67,5 x 33,0	45,3 x 33,0
Vagas	438	379 * restante das vagas ao tempo
R$/vaga	R$ 18.649,00	R$ 21.584,00
CUSTO TOTAL	**R$ 8.168.384,00**	**R$ 7.144.399,00**

Redução (total)
R$ 1.023.985,00

Edifício Garagem – Antes:

Edifício Garagem – Depois:

Questionamento – Rodrigo Osmo

"A tipologia da ADN chega até a 61m². Quando comparamos nossas tipologias "Vg Carro + Varanda" com a deles, estamos nos comparando com qual metragem da ADN?"

As unidades de 61m² do empreendimento da ADN correspondem à tipologia garden e o comparativo apresentado por IM foi realizado com a unidade de 38,80m².
No Furacão não haverá tipologia garden, e a nossa tipologia com varanda possui 36,93m².
Na primeira linha da tabela abaixo podemos verificar o comparativo do preço de venda:

-	Furacão 2000 - F1					Colina Do Sol					Siena Residence				
Tipologias	Avaliação	Preço Nominal	CEF	Renda	% Unidades	Avaliação	Preço Nominal	CEF	Renda	Farol	Avaliação	Preço Nominal	CEF	Renda	Farol
Vg Carro | Varanda	281.435	262.928	212.286	5.198	47%	-	-	-	-	-	300.000	296.000	236.800	5.841	●
Vg Carro	262.132	250.040	199.470	4.018	26%	263.600	260.390	208.312	4.593	●	-	-	-	-	-
Uh Tipo	245.863	230.839	183.767	3.363	27%	-	-	-	-	-	-	-	-	-	-
Garden	-	-	-	-	-	-	-	-	-	-	-	-	-	-	-
Varanda | Sem vaga	-	-	-	-	-	-	-	-	-	-	264.000	257.500	206.000	4.556	-
Vg Moto | Varanda	-	-	-	-	-	-	-	-	-	-		-	-	-	-
Vg Carro | Garden	-	-	-	-	-	272.400	269.990	215.992	5.343	-	320.000	312.500	250.000	6.176	-

Siena - ADN

Tipologia	m²	Vaga	Preço Médio
Garden	61,2	Sim	312.500
2 dorms	38,8	Sim	296.000
2 dorms	38,8	Não	257.500

One Page – Furacão 2000 – Reversão sem Reneg

Cidade	Campinas	**Mancha de demanda**	CPS - CP - Campinas
Regional	CPS	**Cluster MPR**	2 - Amarelo
Cenário de Aprovação	Aprovação	**Tipo de Aprovação**	Consolidado
Fase Anterior	N/A		
Tipo de Comitê	Reversão s/ Reneg	**Versão da VF**	Versão 1.0: Nov

Unidades (Fases)	800 (2)	**CA Máx | Proj**	3,0 | 2,8
Unidades com Vaga (%)	391 (49%)	**Escritura | Lançamento**	fev/27 | mai/27
Unidades com Varandas (%)	200 (25%)	**Tipologia**	F2E - Concreto

Valor Líquido do Terreno (% VGV)	12.971 (6,5%)	**Un. Perm. Fís (% Ter)**	16 (30,6%)
Cash (Correção)	9.000 (IPCA)	**%VGV Perm Fin Líquida (% Ter)**	0,0% (0,0%)
Valor R$/m²	1.265	**VAR (%VGV)**	000 (0,0%)

Custo Construção (%VGV)	86.726 (43,6%)	**Indireto Unit.**	97.451
Prazo da Obra (meses)	19	**Torre Unit.**	56.222
Custo Total Unit. (LPU):	108.407 (95)	**Infra Unit.**	14.092
Início de Obra	nov-27	**Fundação Unit.**	7.321

Preço Nominal Unit.	248.547	**VSO**	22
Preço Raso Unit.	229.408	**Referência**	Vision
Avaliação Unit.	264.285	**Renda (% em RET 1%)**	4.283 (4,5%)

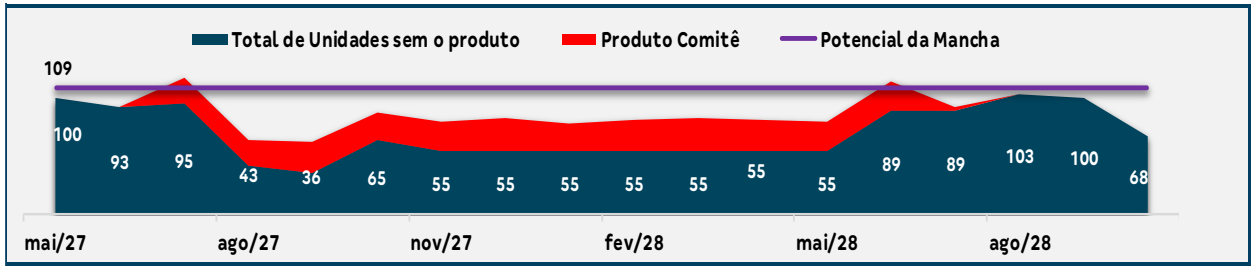

LI (Régua):	**20,3% (20,0%)**	**Margem Bruta Econômica:**	40,3%
LI Marginal:	20,4%	**Margem Rasa Econômica:**	34,8%
Margem Bruta REF:	43,9%	**Margem Contribuição Econômica:**	29,1%
Margem Rasa REF:	**39,3%**	**Exposição (% VGV):**	23.308 (10,8%)
TIR:	96,6%	**VGV Total:**	**198.838**
Payback Contingente (21 m) :	**21 m/ (0 m)**	**Ger. Caixa 12 meses (R$):**	-
Payback Consolidado:	21	**Ger. Caixa 24 meses (R$):**	(9.076)

Destaques

[1] Projeto Furacão 2000 foi aprovado em Comitê de Investimento em setembro/25, com LI de 18,30% possibilitando a baixa de 50% das unidades (400uh).
Após isso, realizamos PDA entre regional e as áreas técnicas otimizando Edifício Garagem que resultaram em uma redução de R$ 1.892/uh, sem outras alterações no projeto.
Ainda em conjunto com a GETEC regional, obtivemos reduções significativas em indireto, torre, fundação e infra.
Quanto a preço, foi realizado um pequeno ajuste desde o comitê anterior, em razão do desempenho consistente do Siena Residence da ADN.

Custo	set/25	nov/25	R$	%
Custo I - F1	103.645	99.383	-4.262	-4,11%
Custo I - F2	96.759	93.528	-3.231	-3,34%
Custo II	1.938	2.026	88	4,54%
EDGAR	15.221	13.329	-1.892	-12,43%

Agora retornamos para Comitê de Reversão com resultado aderente a régua da companhia, possibilitando a baixa dos 50% das unidades restantes (400uh).

[2] Produto: LOTE de 10.250,95m² em zoneamento com Coeficiente de Aproveitamento (CA) 3. Utilizando a nova tipologia e edifício garagem com 800 UH divididas em 3 torres (14PP/14PP/16PP e T+18/T+18/T+16) e 391 vagas de garagem comercializáveis, **varanda** em 50% das unidades , além de atributos de **lazer** como quadra e piscina. Região superior ao empreendimento em andamento na regional (Portal dos Quaresmeiras).

[3] Condição Comercial: Compra com valor de R$9.000.000,00 pago em 24 parcelas iniciando em fev/27. Assinatura do CVC realizada em 22/10/2025. Valor corrigido por IPCA.

[4] Legalização: O terreno é um lote regular, mas deverá passar por Graprohab antes da aprovação do empreendimento, para alteração do uso do lote junto ao estado uma vez que o loteamento foi aprovado com uso comercial – esta etapa de mudança está considerada no cronograma de aprovação.

*Valores em R$ '000

Furacão 2000 – Reversão sem Reneg

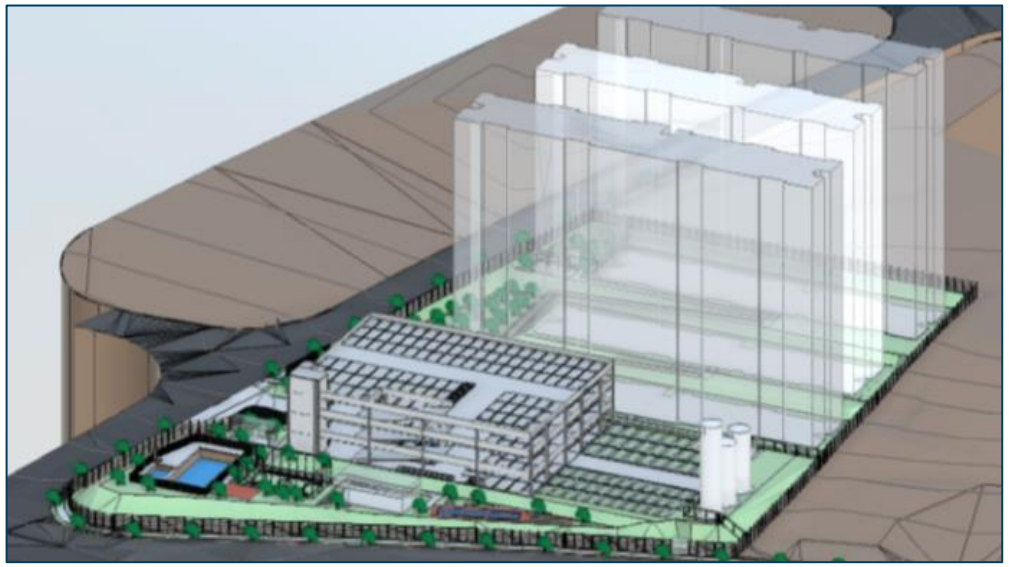

Pareceres

Análise da Mancha e Implantação

Prospecção

Operações

Inteligência de Mercado

Financeiro

Anexos

Farol Pareceres – Furacão 2000

Área	Riscos Associados	Parecer	Criticidade
Jurídico	Com base na renovação de Due Diligence emitido em 23/09/2025, não houve alteração da situação jurídica retratada no Relatório Principal e no Relatório Complementar, razão pela qual ratificamos que não existem óbices e/ou elementos jurídicos intransponíveis capazes de impedir ou colocar em risco a aquisição pretendida.	Ok	
Legalização	O loteamento foi aprovado estritamente como comercial. Em consulta à Prefeitura, foi informado que não há óbices, uma vez que o zoneamento atual permite a construção de empreendimento residencial. Entretanto, com relação ao Graprohab, foi informado que mesmo o loteamento já se encontrando implantado, será necessário passar por aprovação do órgão para reemissão das licenças ambientais considerando o uso residencial. Necessário aprofundar o assunto já que esse licenciamento é completamente atípico. O terreno se encontra dentro do raio de 2km do Vila Abaeté, sobre o qual recai uma Ação Civil Pública, ainda sem trânsito em julgado. Outros empreendedores estão incorporando na região sem enfrentar qualquer problema, porém a COHAB/PMC solicita o preenchimento de uma Declaração de Ciência, pois caso a ação seja julgada durante o período da legalização até o momento do habite-se, podemos enfrentar entraves no licenciamento. Considerado baixo risco, uma vez que os lotes em estudo são oriundos de um parcelamento regular.	Ok com ressalvas	
Produto	Sem riscos associados.	Ok	
GETEC	Sem riscos associados.	Ok	
Logística	Sem riscos associados.	Ok	
Contratação	Sem riscos associados.	Ok	
Inteligência de mercado	IM avalia o preço Vision como factível.	Ok	
Comercial/Ciclo	O Ciclo validou tanto o preço quanto o VSO como viáveis. Até agora, a atuação em Campinas concentrou-se em regiões periféricas e em patamares inferiores ao Furacão. Na análise de mercado, identificamos como parâmetro mais adequado o Siena Residence, da construtora ADN. Lançado em julho, o empreendimento apresentou um desempenho consistente, com vendas médias de 34 unidades por mês. O projeto conta com 100% das tipologias com varanda e apenas 13 unidades sem vaga, reforçando a nossa confiança sobre o sucesso do lançamento Furacão.	Ok	
Estudos Econômicos	Ok, para baixa dos 50% restantes.	Ok	

Pareceres

Análise da Mancha e Implantação

Prospecção

Operações

Inteligência de Mercado

Financeiro

Anexos

Mancha de Demanda

MANCHAS DE DEMANDA

CPS - Campinas

Lançamento

1. Portal das Quaresmeiras

LandBank

2. Vista Ouro Verde
3. Monte Alto
4. Vista | Vale da Mata
5. Gran Vista
6. Portal Monte Alto
7. Solar das Flores (Abacateiro)
8. Furacão 2000

Cluster MPR – (Comitê)

Cluster 2 - Amarelo

Região

Região Metropolitana

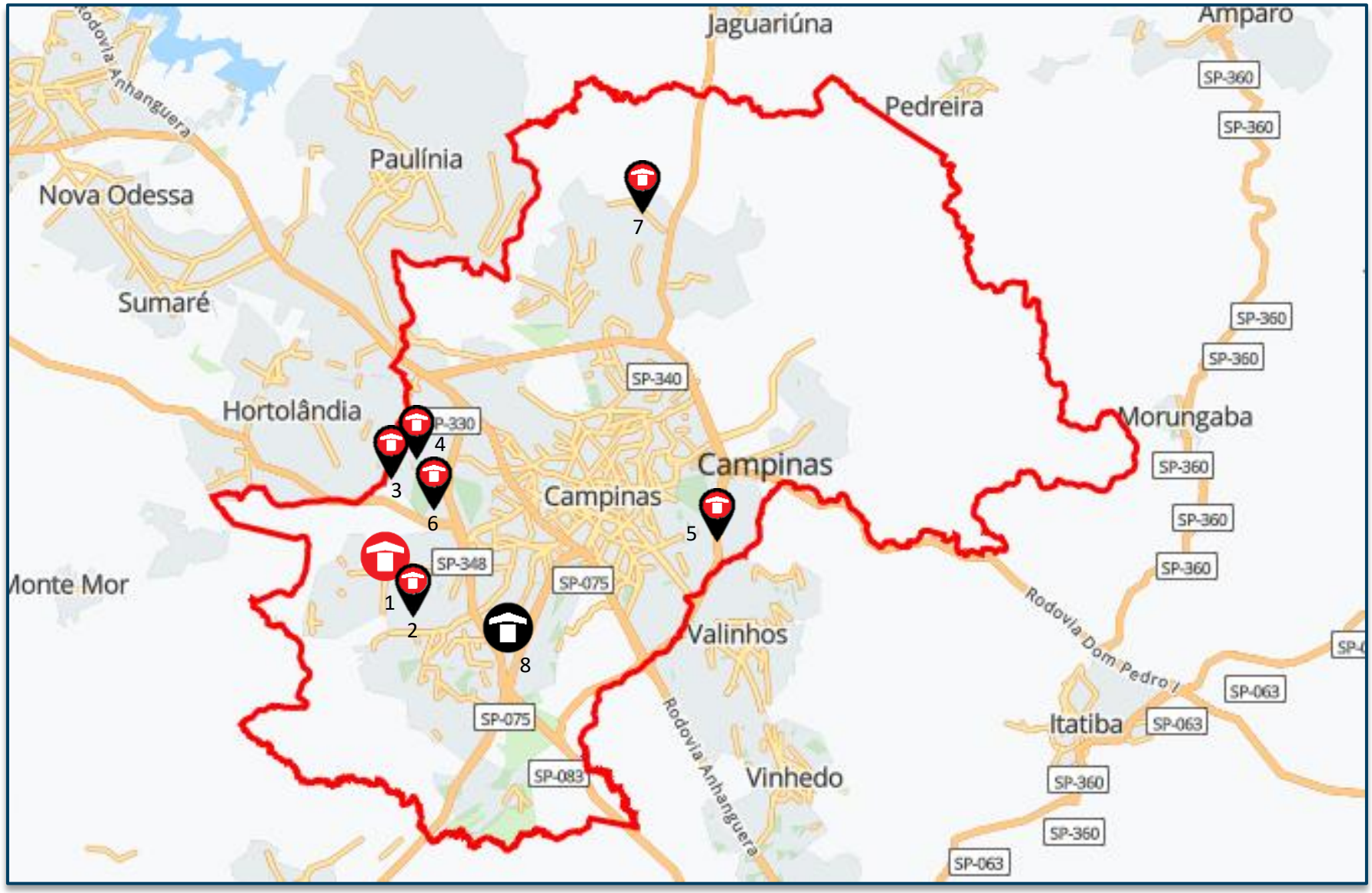

Lançados *LandBank* *Comitê*

Localização

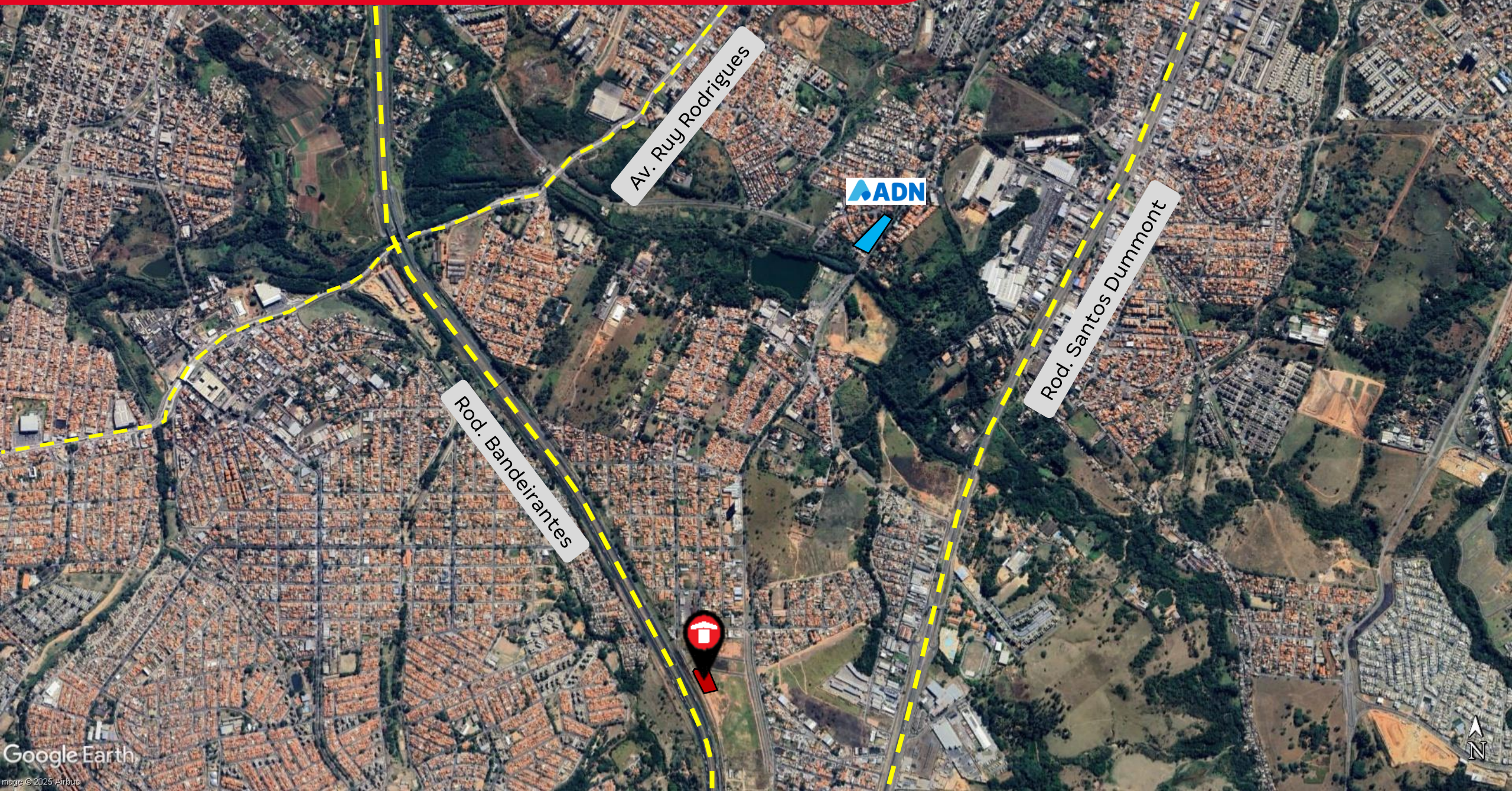

PRODUTO

Empreendimento CPS-FURACÃO 2000
Investimento

Informações Gerais – Condomínio Único		
Terreno	Área terreno	10.250,95 m²
	Menor poligonal	10.250,95 m²
	App/fna	Não
	Reserva de calçada/ melhoramento viário	Não
	Área liquida	10.250,95 m²
	Zoneamento	ZC-2
	Ca máximo	3 (2 + 1 COHAB)
	Ca projetado	2,82
	Gabarito máximo	68,50m (COMAER)
Geral	Total uh	800 (GRAPOHAB*)
	Total de vagas	400 (50%-COHAB)
Tipologia	Tipologia	CDW. Modular com elevador
	Gabarito	T+18 | T+16
	Lâmina	02 14 PP | 01 16 PP
	Área privativa	35,05m² (sem varanda) 36,93m² (com varanda)
Condomínio	Unidade PCD	24 UH
	Unidade lazer | técnica	01 | 03
	Torre	03
	Fase	02 Fases
Lazer	Lazer coberto	Salão de festas c/ churrasqueira, Churrasqueira gourmet, espaço office e espaço oficina
	Lazer descoberto	Playkids, playbaby, playpet Multipla estação, piscina e quadra P

LEGENDA:

- 01 Área de lazer
- 02 Área técnica

*Adensamento: limitado a 800uh GRAPOHAB e Prazo Contratual do terreno

PRODUTO

Empreendimento CPS-FURACÃO 2000
Investimento

	Descrição	Criticidade	Parecer
Usabilidade	**Limite supercondomínio**		
	Acesso		
	Percurso do pedestre até torre		
Diferencial produto	**Atributos Infra**	Sim	Quadra P e Piscina
	Atributos Torre	Sim	50% Varanda
	Edifício Garagem	Sim	T+3. 400 vagas, 40 vagas de visitante (moto) e 1 vaga de embarque e desembarque

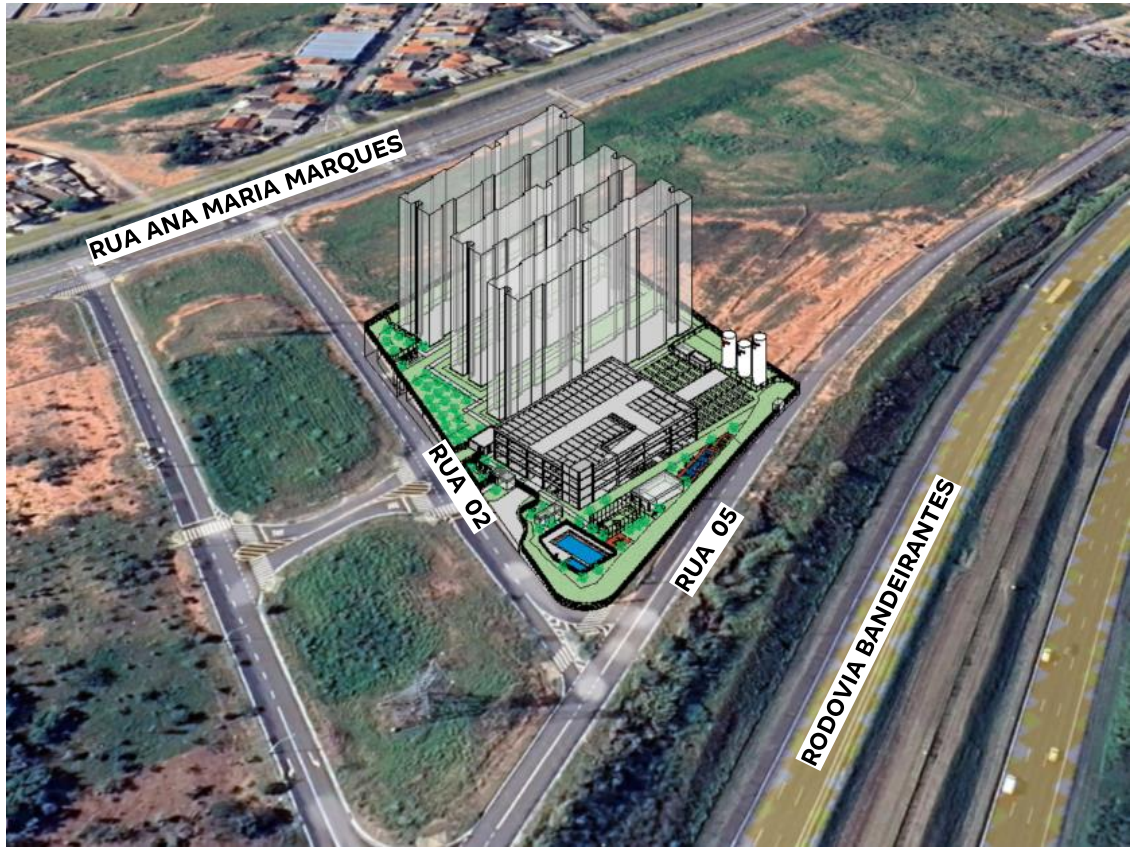

Perspectiva

13

Pareceres

Análise da Mancha e Implantação

Prospecção

Operações

Inteligência de Mercado

Financeiro

Anexos

Condições do Negócio

VALOR DO NEGÓCIO

- Valor de face: R$ 9.000.000,00 (compra parcelada em cash).

CONDIÇÃO

- R$ 9.000.0000,00 - Em 24 parcelas iniciando após a conclusão do prazo firmado na opção.
- Valor corrigido pelo IPCA, a partir da assinatura da PCV.
- 16 uhs em permuta física, equivalente a 2% do total de unidades destinados a COHAB Campinas, como contrapartida pela parceria no processo de aprovação do empreendimento.

INTERMEDIAÇÃO IMOBILIÁRIA

- 6% do valor total da aquisição do terreno, no valor total de R$540.000,00 pagos a XR INTERMEDIAÇÕES DE IMÓVEIS E NEGÓCIOS EIRELI, da seguinte forma: 6 parcelas, sendo a primeira parcela paga em até 30 dias contados da assinatura da escritura definitiva e as demais sucessivamente.
- Sem correção monetária.

CONDIÇÕES RESOLUTIVAS / DISTRATO

- As Partes acordam que a COMPRADORA disporá do prazo de até 16 (dezesseis) meses contados do término do prazo previsto na Opção, ou seja, 25 de fevereiro de 2027, para a realização e análise dos estudos de viabilidade do negócio e do Empreendimento em si ("Estudos de Viabilidade"). Durante esse prazo, a COMPRADORA poderá, a seu exclusivo critério, decidir pela continuidade ou pela rescisão imotivada do presente Contrato, mediante simples comunicação escrita à VENDEDORA.

GARANTIAS

- Para os vendedores – Seguro Garantia (0,4%)

CONDIÇÕES RESOLUTIVAS

- CVC assinado em 22/10/2025 com prazo de 16 meses para aprovação, escritura e início de pagamento;
- Em função da necessidade de regularização da área (mudança de aprovação de comercial para residencial), foi alinhado com o vendedor uma repactuação do prazo de acordo como nosso cronograma de lançamento.

Pareceres

Análise da Mancha e Implantação

Prospecção

Operações

Inteligência de Mercado

Financeiro

Anexos

Comitê

	FURACÃO 2000 - FASE 1 CEN06 | R03	FURACÃO 2000 - FASE 2 CEN06 | R03	FURACÃO 2000 CEN06 | R03 CONSOLIDADO	FURACÃO 2000 CEN06 | R02 CONSOLIDADO	PORTAL MONTE ALTO CEN 03 | R03
Torres	2	1	3	3	1
Unidades Construídas	538	266	538 | 266	538 | 266	288
Unidades Vendidas	536	264	536 | 264	536 | 264	286
Total Unidades Vendidas	536	264	800	800	286
Condomínios (qta.)	1	1	1	1	1
Cidade	Campinas - SP	Campinas - SP	Campinas - SP	Campinas - SP	Campinas - SP
Produto / Selo	F2E - V0200 CDW	F2E - V0200 CDW	F2E - V0200 CDW	F2E - V0200 CDW	F2E - V0200 CDW
Atributos	Varanda (254) + Piscina	Varanda (126)	Varanda (380) + Piscina	Varanda (380) + Piscina	136 Varandas + Piscina
Tipologia	1 Torre | T+16 | 16PP	1 Torre | T+18 | 14PP	1 Torre | T+16 | 16PP	1 Torre | T+16 | 16PP	1 Torre | T+17 | 16PP
Tipologia	1 Torre | T+18 | 14PP	-	2 Torres | T+18 | 14PP	2 Torres | T+18 | 14PP	-
Projeto Infra	AP	AP	AP	AP	AP
Projeto Torre	EM	EM	EM	EM	EM
Mês Base	novembro-25	novembro-25	novembro-25	setembro-25	novembro-25
Incc	1.218,747	1.218,747	1.218,747	1.210,471	1.218,747
LVS	setembro-25	setembro-25	setembro-25	junho-25	agosto-25
Indiretos	setembro-25	setembro-25	setembro-25	junho-25	agosto-25
Base de Preço	LPU 95	LPU 95	LPU 95	LPU 94	LPU 95
Takt	2x2	2x2	2x2	2x2	2x2
Prazo (mês)	19	15	19 | 15	19 | 15	16
CUSTO TOTAL I	R$ / UND R$ 99.383	R$ / UND R$ 93.528	R$ / UND R$ 97.451	R$ / UND R$ 101.372	R$ / UND R$ 107.412
Indireto	R$ 19.050	R$ 20.070	R$ 19.387	R$ 20.155	R$ 24.829
Torre	R$ 56.099	R$ 56.473	R$ 56.222	R$ 59.664	R$ 56.660
Infra	R$ 16.428	R$ 9.351	R$ 14.092	R$ 13.502	R$ 18.171
Fundação	R$ 7.235	R$ 7.494	R$ 7.321	R$ 7.565	R$ 6.153
EEE					
ETE					
Contenção					R$ 63
Terraplenagem	R$ 570	R$ 142	R$ 429	R$ 486	R$ 1.536
CUSTO TOTAL II	R$ 2.026	R$ 2.026	R$ 2.026	R$ 1.938	R$ 4.568
Urbanização	R$ 169	R$ 169	R$ 169	R$ 169	R$ 2.667
Drenagem	R$ 70	R$ 70	R$ 70	R$ 70	R$ 210
Extensão de Rede Elétrica	R$ 156	R$ 156	R$ 156	R$ 156	R$ 437
Extensão de Rede Hidráulica	R$ 1.630	R$ 1.630	R$ 1.630	R$ 1.543	R$ 1.254
CUSTO TOTAL III					R$ 137
Incorridos					R$ 137
CUSTO TOTAL IV	R$ 13.329		R$ 8.930	R$ 10.198	
Ed. Garagem	R$ 13.329		R$ 8.930	R$ 10.198	
CUSTO TOTAL V				R$ 706	
Atualização por INCC				R$ 706	
CUSTO TOTAL I+II	R$ 101.409	R$ 95.554	R$ 99.477	R$ 103.311	R$ 111.980
CUSTO TOTAL I AO IV	R$ 114.738	R$ 95.554	R$ 108.407	R$ 114.215	R$ 112.117

Custo de Construção

	FURACÃO 2000 CEN06 | R03 CONSOLIDADO	FURACÃO 2000 CEN06 | R02 CONSOLIDADO	
Torres	3	3	
Unidades Construídas	538 | 266	538 | 266	
Unidades Vendidas	536 | 264	536 | 264	
Total Unidades Vendidas	800	800	
Condomínios (qta.)	1	1	
Cidade	Campinas - SP	Campinas - SP	
Produto / Selo	F2E - V0200 CDW	F2E - V0200 CDW	
Atributos	Varanda (380) + Piscina	Varanda (380) + Piscina	
Tipologia	1 Torre | T+16 | 16PP	1 Torre | T+16 | 16PP	
Tipologia	2 Torres | T+18 | 14PP	2 Torres | T+18 | 14PP	
Projeto Infra	AP	AP	
Projeto Torre	EM	EM	
Mês Base	novembro-25	setembro-25	
Incc	1.218,747	1.210,471	
LVS	setembro-25	junho-25	
Indiretos	setembro-25	junho-25	
Base de Preço	LPU 95	LPU 94	
Takt	2x2	2x2	
Prazo (mês)	19 | 15	19 | 15	
CUSTO TOTAL I	R$ / UND R$ 97.451	R$ / UND R$ 101.372	DIF -R$ 3.922
Indireto	R$ 19.387	R$ 20.155	-R$ 769
Torre	R$ 56.222	R$ 59.664	-R$ 3.441
Infra	R$ 14.092	R$ 13.502	R$ 590
Fundação	R$ 7.321	R$ 7.565	-R$ 245
EEE	R$ 0	R$ 0	R$ 0
ETE	R$ 0	R$ 0	R$ 0
Contenção	R$ 0	R$ 0	R$ 0
Terraplenagem	R$ 429	R$ 486	-R$ 57
CUSTO TOTAL II	R$ 2.026	R$ 1.938	R$ 88
Urbanização	R$ 169	R$ 169	R$ 0
Drenagem	R$ 70	R$ 70	R$ 0
Extensão de Rede Elétrica	R$ 156	R$ 156	R$ 0
Extensão de Rede Hidráulica	R$ 1.630	R$ 1.543	R$ 88
CUSTO TOTAL III	R$ 0	R$ 0	R$ 0
Incorridos	R$ 0	R$ 0	R$ 0
CUSTO TOTAL IV	R$ 8.930	R$ 10.198	-R$ 1.267
Ed. Garagem	R$ 8.930	R$ 10.198	-R$ 1.267
CUSTO TOTAL V	R$ 0	R$ 706	-R$ 706
Atualização por INCC	R$ 0	R$ 706	-R$ 706
CUSTO TOTAL	R$ 108.407	R$ 114.215	-R$ 5.808

INDIRETOS
-275 | G11 – Serviços Técnicos (Absorção de PDA Redução)
-98 | G14 – Administração (Preço Vigilância – Cotação CPS)
-346 | G15 – Canteiro (Absorção de PDA Redução)

TORRE
-503 | Vertical (LVS Vertical Set/2025 x Jun/2025 – Atualização QLP)
-759 | Aço (Taxa de Aço - Revisão Planilha Estrutura)
R03: 48,00 kg/m³ - 6,62 R$/kg
R02: 57,20 kg/m³ - 6,62 R$/kg
-140 | Concreto (m³/uh – Revisão Planilha Estrutura)
R03: 11,06 m³/uh – Preço médio R$685,78 /m³
R02: 11,27 m³/uh – Preço médio R$684,94 /m³
-1.780 | Gesso (Nova Preço de Contrataçaõ Drywall)

INFRA
-207 | Outros Revest. Pisos (Projeto – Redução Área Piso Ed. Garagem)
+836 | Anexos (LVS Vertical Set/2025 – Viva Vila Prudente F1 x Jun/2025 – Forte São Lourenço)

FUNDAÇÃO
-245 | Projeto (Taxa de Aço Lajão - Revisão Planilha Estrutura)
R03: Lajão: H= 0,65m – 105 kg/m³ - 1.937 R$/m³
EHC Ø 50, 60 e 70cm – 21m – 422 unid. – 8.862 m | 360 R$/m
R02: Lajão: H= 0,65m – 120 kg/m³ - 2.106 R$/m³
EHC Ø 50, 60 e 70cm – 21m – 422 unid. – 8.862 m | 363 R$/m

EDIFÍCIO GARAGEM
R03: T+3 – 379 vagas – 4.485m² - R$ 1.593 / Á .Constr.
R02: T+2 – 438 vagas – 4.455m² - R$ 1.834 / Á. Constr

Ed. Garagem

CUSTO TOTAL I	ED. GARAGEM T+3 - FURACÃO R$ / A. CONSTRUIDA	R$ TOTAL
FUNDAÇÃO	R$ 199	R$ 893.891
ESTRUTURA	R$ 696	R$ 3.121.306
ALVENARIA	R$ 14	R$ 62.724
OUTROS REVEST. DE PISO	R$ 317	R$ 1.419.651
IMPERMEABILIZAÇÃO	R$ 152	R$ 682.030
SERRALHERIA	R$ 66	R$ 297.292
INSTALAÇÕES	R$ 64	R$ 287.849
PINTURA	R$ 10	R$ 44.631
LIMPEZA FINAL	R$ 15	R$ 67.271
ELEVADOR	R$ 60	R$ 267.755
CUSTO TOTAL	R$ 1.593	R$ 7.144.399

ÁREA CONSTRUÍDA:	4.485
R$ / A. CONSTRUÍDA:	1.593
DIMENSÕES	45,3 X 33,0
NÚMERO DE VAGAS:	379
R$ / VAGA:	21.584

VAGAS	CARRO	MOTO	PCD/IDOSO
3° PAV	102	10	0
2° PAV	79	5	0
1° PAV	79	5	0
TÉRREO	71	20	8
TOTAL			379

Operações

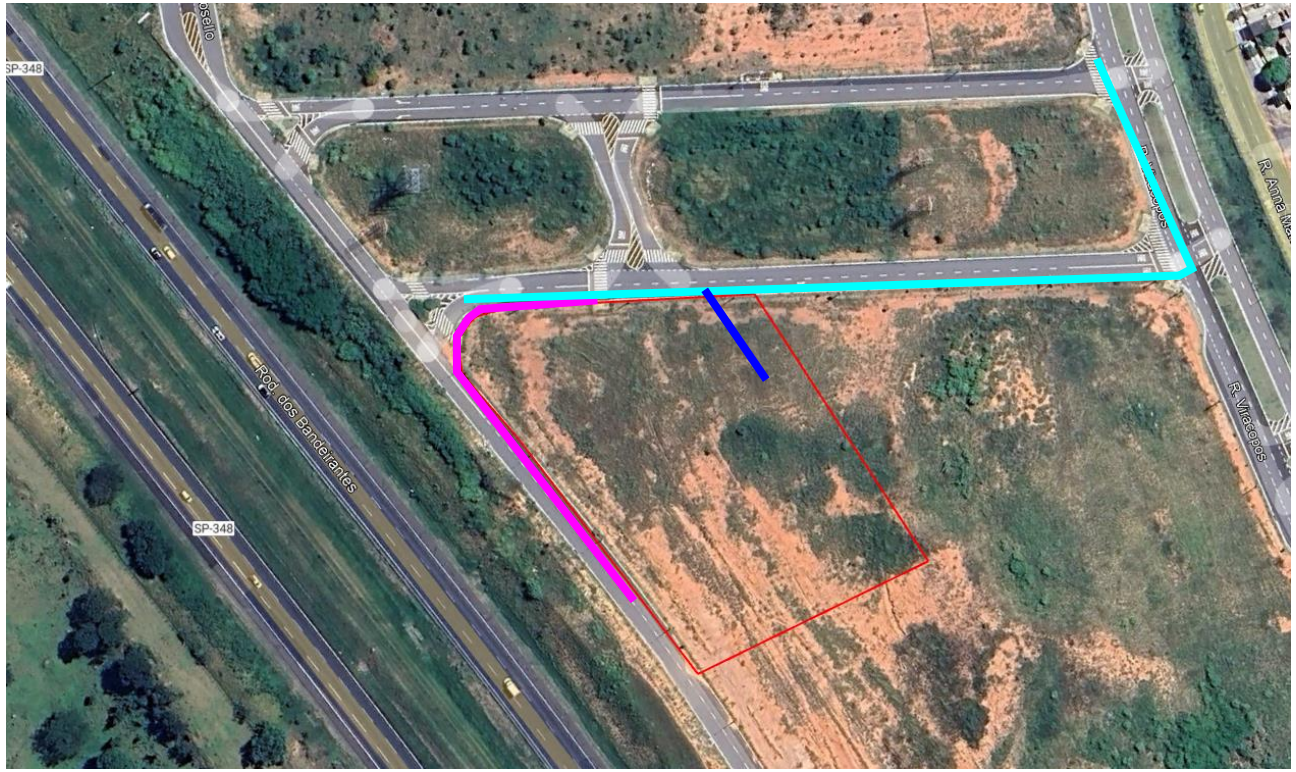

SISTEMA DE ABASTECIMENTO DE ÁGUA
Execução de 290m de extensão de rede água de PEAD 160mm.

SISTEMA DE ESGOTAMENTO SANITÁRIO
Ligação na porta, mediante a participação da na ETE Capivari II.

SISTEMA DE DRENAGEM
Considerado 8m de rede, conforme alinhado com regional.

SISTEMA DE ABASTECIMENTO DE GÁS
Abastecimento por GLP.

SISTEMA DE ABASTECIMENTO ELÉTRICO
Sem viabilidade. Considerada VB de 125K.

TERRENO

URBANIZAÇÃO
Considerado calçada perimetral ao empreendimento.

Operações

Matriz Risco Concessionária	
Água	Nível 3
Esgoto	Nível 3
Drenagem	Nível 5
Elétrica	Nível 5
Gás	NA
Urbanização	NA

LEGENDA		
Nível	Tipo	Status
1	Com Diretriz	Conclusiva
2		Conclusiva com projeto aprovado
3		Conclusiva sem projeto aprovado
4		Não Conclusiva
5	Sem Diretriz	-
NA	-	Não aplicável

Água:
- Diretriz emitida em outubro de 2025, com validade de 6 meses. Execução de 290m de extensão em PEAD 160mm.

Esgoto:
- Diretriz emitida em outubro de 2025, com validade de 6 meses. Participação da na ETE Capivari II.

Drenagem:
- Sem viabilidade. Existe rede de drenagem, considerado apenas um trecho para ligação à rede existente de aproximadamente 8m, conforme alinhado com a regional.

Elétrica:
- Sem viabilidade, foi considerada VB de 125K. No pedido de ligação definitiva a concessionária pode vir a cobrar reformas necessárias, caso a infraestrutura existente não seja suficiente.

Gás:
- Empreendimento com GLP.

Urbanização:
- Considerado execução da calçada perimetral.

Fundação:
- Realizada campanha de sondagem contemplando 07 furos.
- Considerada Estaca Hélice, com diâmetros de 50, 60 e 70 e profundidade de 21m.

Logística

VIVENCIA - CONTAINERS								
DESCRIÇÃO	QUANTIDADE	TAMANHO MÓDULOS	MOBILIZAÇÃO	DESMOBILIZAÇÃO	PRÉ FORMA	ESTRUTURA	ACAB.	FASE
CONTAINER PROVISÓRIO (LOG)	CONSIDERAR 8 MODULOS DE CONTAINER	2,41 X 6,10 m	1 MOB	1 DESMOB	TODO PERIODO	-	-	F1
F1								
CONTAINER PORTARIA (LOG)	CONSIDERAR 1 MODULO DE CONTAINER	2,41m X 4,90m	1 MOB	1 DESMOB	TODO PERIODO	TODO PERIODO	TODO PERIODO	F1/F2
CONTAINER SALA DO MESTRE (LOG)	1 MODULO DE CONTAINER	2,41 X 6,10 m	1 MOB	1 DESMOB	-	TODO PERIODO	TODO PERIODO	F1/F2
CONTAINER VESTIARIO (LOG)	1 MODULO DE CONTAINER	2,41 X 6,10 m	1 MOB	1 DESMOB	-	TODO PERIODO	TODO PERIODO	F1/F2
CONTAINER VIVENCIA PADRAO (LOG)	7 MODULOS DE CONTAINER EMBAIXO, 7 MODULOS EM CIMA	2,41 X 6,10 m	1 MOB	1 DESMOB	-	TODO PERIODO	TODO PERIODO	F1/F2
F1/F2								
CONTAINER PROVISÓRIO (LOG)	CONSIDERAR 8 MODULOS DE CONTAINER	2,41 X 6,10 m	1 MOB	1 DESMOB	TODO PERIODO	-	-	F2
F2								

LOG_LAZER							
DESCRIÇÃO	QUANTIDADE	MOBILIZAÇÃO	DESMOBILIZAÇÃO	PRÉ FORMA	ESTRUTURA	ACABAMENTO	FASE
FUMODROMO PEQUENO (LOG)	1	-	-	TODO PERIODO	TODO PERIODO	TODO PERIODO	F1/F2
TENDA LAZER	1	-	-	-	TODO PERIODO	TODO PERIODO	F1/F2
F1/F2							

TENDAS_PERIODOS							
DESCRIÇÃO	QUANTIDADE	LARGURA	COMPRIMENTO	PRÉ FORMA	ESTRUTURA	ACABAMENTO	FASE
GAIOLA DE DESMOLDANTE (LOG)	1	2,00	2,00	-	TODO PERIODO	-	F1
GAIOLA DE INFLAMAVEIS (LOG)	2	2,00	2,00	-	TODO PERIODO	TODO PERIODO	F1
TENDA ACABAMENTO (LOG)	1	10,00	15,00	-	TODO PERIODO	TODO PERIODO	F1
TENDA ARMADOR (LOG)	2	3,00	10,00	TODO PERIODO	TODO PERIODO	-	F1
TENDA ARMAZENAMENTO (LOG)	2	10,00	15,00	TODO PERIODO	TODO PERIODO	TODO PERIODO	F1
F1							
GAIOLA DE DESMOLDANTE (LOG)	1	1,50	2,00	-	TODO PERIODO	-	F2
GAIOLA DE INFLAMAVEIS (LOG)	2	1,50	2,00	-	TODO PERIODO	TODO PERIODO	F2
TENDA ARMADOR (LOG)	2	3,00	6,00	TODO PERIODO	TODO PERIODO	-	F2
TENDA ARMAZENAMENTO (LOG)	1	5,00	14,00	TODO PERIODO	TODO PERIODO	TODO PERIODO	F2
F2							

LOG_EQUIPAMENTOS E MAQUINÁRIOS							
EQUIPAMENTO	QUANTIDADE	MOBILIZAÇÃO	DESMOBILIZAÇÃO	PRÉ FORMA	ESTRUTURA	ACABAMENTO	F1
BETONEIRA (LOG)	VARIAVEL	-	-	TODO PERÍODO	TODO PERÍODO	-	
BETONEIRA (LOG)	VARIAVEL	-	-	TODO PERÍODO	TODO PERÍODO	-	F1
BOBCAT (LOG)	1 EQUIPAMENTO	1 MOBILIZAÇÃO	1 DESMOBILIZAÇÃO	-	TODO PERÍODO	CONSIDERAR 15 DIAS DO PERÍODO DE ACABAMENTO	F1
BOMBA ESTACIONÁRIA PADRÃO (LOG)	1 EQUIPAMENTO	-	-	-	TODO PERÍODO	-	F1
BOMBA LANÇA (LOG)	VARIAVEL	-	-	TODO PERÍODO	TODO PERÍODO	-	F1
CAMINHÃO MUNCK (LOG)	1 EQUIPAMENTO	1 MOBILIZAÇÃO	1 DESMOBILIZAÇÃO	-	CONSIDERAR MEIO PERÍODO DE ESTRUTURA	-	F1
CREMALHEIRA CDW (LOG)	2 EQUIPAMENTOS	1 MOB DE CREMALHEIRA POR TORRE (TAKT 2X2)	1 DESMOB DE CREMALHEIRA POR TORRE (TAKT 2X2)	-	TODO PERÍODO	TODO PERÍODO	F1
GUINDASTE (LOG)	1 EQUIPAMENTO PARA IÇAMENTO DOS CASTELOS E EXECUÇÃO DO EDIFÍCIO GARAGEM	1 MOBILIZAÇÃO	1 DESMOBILIZAÇÃO	-	-	-	F1
MINIGRUA (LOG)	2 EQUIPS	1 MOB POR MINIGRUA POR TORRE (TAKT 2X2)	1 DESMOB POR MINIGRUA POR TORRE (TAKT 2X2)	-	TODO PERÍODO	-	F1
PERFURATRIZ (LOG)	1 EQUIPAMENTO	1 MOBILIZAÇÃO	1 DESMOBILIZAÇÃO	CONSIDERAR PERÍODO DE ESTACA CONFORME PROJETO.	-	-	F1
F1							
BETONEIRA (LOG)	VARIAVEL	-	-	TODO PERÍODO	TODO PERÍODO	-	F2
BOBCAT (LOG)	1 EQUIPAMENTO	1 MOBILIZAÇÃO	1 DESMOBILIZAÇÃO	-	TODO PERÍODO	CONSIDERAR 15 DIAS DO PERÍODO DE ACABAMENTO	F2
BOMBA ESTACIONÁRIA PADRÃO (LOG)	1 EQUIP PARA O BLOCO X	-	-	-	TODO PERÍODO	-	F2
CAMINHÃO MUNCK (LOG)	1 EQUIPAMENTO	1 MOBILIZAÇÃO	1 DESMOBILIZAÇÃO	-	CONSIDERAR MEIO PERÍODO DE ESTRUTURA	-	F2
CREMALHEIRA CDW (LOG)	1 EQUIPAMENTO	1 MOB DE CREMALHEIRA POR TORRE (TAKT 2X2)	1 DESMOB DE CREMALHEIRA POR TORRE (TAKT 2X2)	-	TODO PERÍODO	TODO PERÍODO	F2
MINIGRUA (LOG)	2 EQUIPS	1 MOB POR MINIGRUA POR TORRE (TAKT 2X2)	1 DESMOB POR MINIGRUA POR TORRE (TAKT 2X2)	-	TODO PERÍODO	-	F2
PERFURATRIZ (LOG)	1 EQUIPAMENTO	1 MOBILIZAÇÃO	1 DESMOBILIZAÇÃO	CONSIDERAR PERÍODO DE ESTACA CONFORME PROJETO.	-	-	F2
F2							

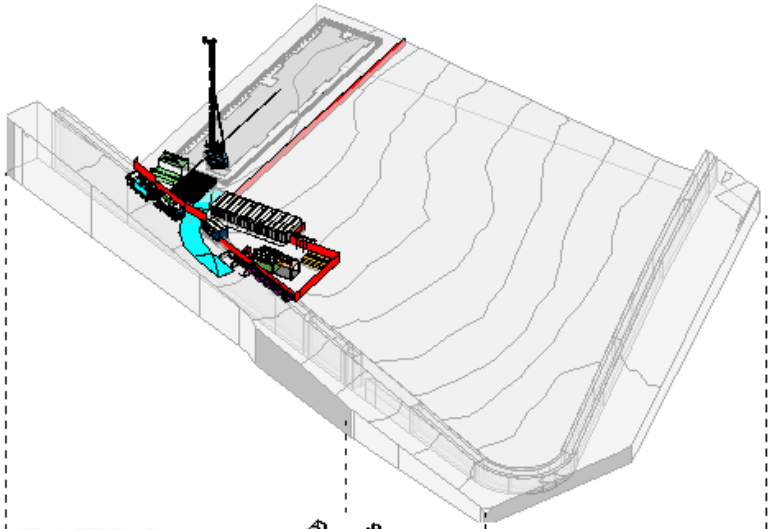

VISTA 3D - PRE FORMA - F2

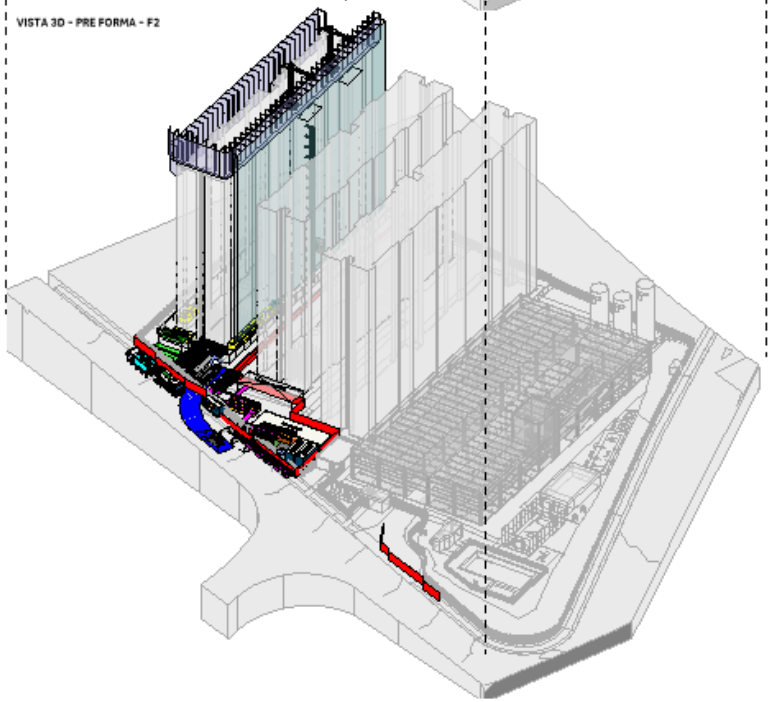

VISTA 3D - ESTRUTURA E ACABAMENTO - F2

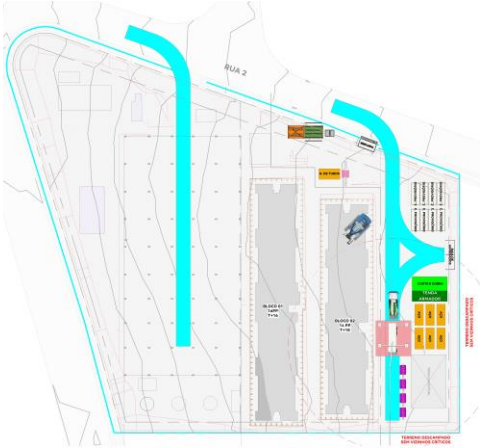

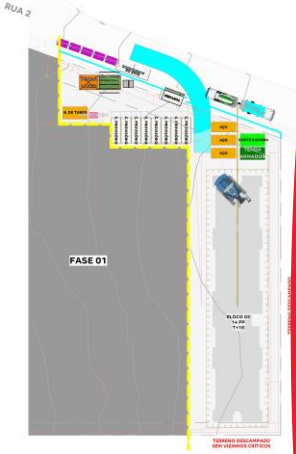

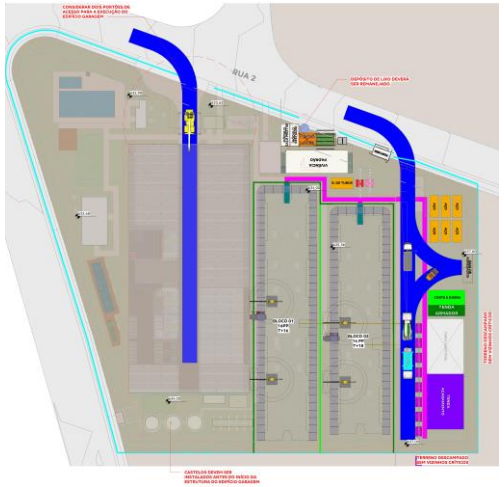

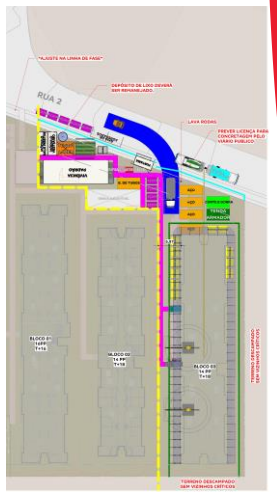

Pareceres

Análise da Mancha e Implantação

Prospecção

Operações

Inteligência de Mercado

Financeiro

Anexos

Demanda e Distribuição da Mancha

Potencial de Demanda			Lançados		Lançados + Landbank	
Mancha	CÓD.	Shr.	ANO	MÊS	ANO	MÊS
Campinas	CPS	53%	2.178	181	2.613	218

Empreendimento	Renda	Lançamento	mai/27	jun/27	jul/27	ago/27	set/27	out/27	nov/27	dez/27	jan/28	fev/28	mar/28	abr/28	mai/28	jun/28	jul/28	ago/28	set/28	out/28	nov/28	dez/28	jan/29	fev/29
Gran Vista	2.994	dez-26	27	27	27	27	27	27	27	27	27	27	27	27	27	27	2							
Portal Monte Alto III	3.115	abr-27	17	17	17	17	17	17	17	17	17	17	17	17	17	17	17	17	17	12				
Furacão 2000 - F1	**4.400**	**mai-27**		**29**	**29**	**29**	**29**	**29**	**29**	**29**	**29**	**29**	**29**	**29**	**29**	**29**	**29**	**29**	**29**	**29**	**29**	**3**		
Furacão 2000 - F2	**4.400**	**nov-28**																				**14**	**14**	**14**
Vale Da Mata	3.441	out-27							27	27	27	27	27	27	27	27	27	27	27	27	27	27	27	27
Vista Ouro Verde I	2.153	jan-28										32	32	32	32	32	32	32	32	32	32	32	32	32
Chacaras Morumbi	3.225	dez-28																					28	28
Solar Das Flores I	3.849	jan-29																						29
Total de Vendas Lançados			**0**	**0**	**0**	**0**	**0**	**0**	**0**	**0**	**0**	**0**	**0**	**0**	**0**	**0**	**0**	**0**	**0**	**0**	**0**	**0**	**0**	**0**
Total de Vendas Lançados + Landbank			**44**	**73**	**73**	**73**	**73**	**73**	**100**	**100**	**100**	**132**	**132**	**132**	**132**	**132**	**107**	**105**	**105**	**100**	**88**	**76**	**101**	**130**

Parecer de I.M sobre a mancha:

O projeto analisado em comitê está em linha com o potencial teórico de demanda calculado para a mancha. (Total Lanç + Landbank)

Canibalização:

Sem Risco de Canibalização

Furacão 2000 – F1 | Mapa Concorrência

		Furacão 2000 – F1	Colina Do Sol	Siena Residence
		TENDA	MRV	ADN
	Distância Tenda (km)		6,5 Km	2,15Km
Região 1 Km	População	12.383	13.714	8.032
	Dens. Demográfica	3.967	4.393	2.573
	Renda (R$)	4.311	4.299	5.632
	Classe Social	C1 (2.7k a 4.6k)	C1 (2.7k a 4.6k)	B2 (5.4k a 9.8k)
	PEA Dia	7.528	5.576	6.742
Quantitativo	Lançamento	mai/27	fev/25	jul/25
	Unidades	525	208	200
	Estoque	525	60	99
	VSO	29	19	34
	Stockout	18	3	3
Qualitativo	Condomínios	1	1	1
	Torres	3	2	1
	Gabarito	T+15	T+12	T+18
	Plantas (m²)	35,33m² | 37,19M²	37m² e 37m²	38,8m² a 61,2 m²
	Tipologia	2 Dorms	2 Dorms	2 Dorms
	Opções	Não	Garden	Garden
	Varanda	Sim	Não	Sim
	Vagas	26%	100% Com vaga	93% Com vaga
	Lazer	Lazer completo, com piscina, quadra, etc. Além disso as vagas são cobertas (edifício garagem)	Tem Garden, Cinema, Piscina, Praça, Quadra de Tênis,	Bicicletário, Churrasqueira condominial, Espaço gourmet externo, Lava jato, Pergolado, Pet care, Piscina adulto, Playground, Portaria, Redário, Segurança. **Entregue Equipado e Decorado**

Diagnóstico Concorrência

- O projeto da ADN, lançado em julho de 2025 em Campinas, apresentou forte desempenho de vendas já no início do ciclo. O empreendimento vem registrando valorização de preço e mantendo um VSO elevado, de 34. Esse resultado reforça nossa confiança de que o Furacão alcançará o VSO projetado de 29 vendas, considerando a renda estimada pelo Vision.

- Embora esteja fora do raio de 5 km, o Colina também se destaca como uma referência relevante na relação VSO x preço. Nos últimos meses, o projeto apresentou aumento de preço, o que resultou em uma leve redução do VSO.

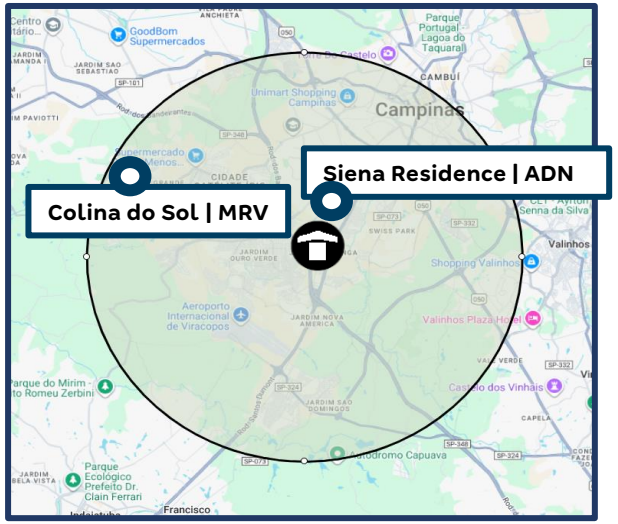

Farol Renda
Acima de 300
Entre 0 e 300
Abaixo de 0

-	Furacão 2000 – F1					Colina Do Sol					Siena Residence				
Tipologias	Avaliação	Preço Nominal	CEF	Renda	% Unidades	Avaliação	Preço Nominal	CEF	Renda	Farol	Avaliação	Preço Nominal	CEF	Renda	Farol
Vg Carro | Varanda	281.435	262.928	212.286	5.198	47%	-	-	-	-	-	300.000	296.000	236.800	5.841	●
Vg Carro	262.132	250.040	199.470	4.018	26%	263.600	260.390	208.312	4.593	●	-	-	-	-	-
Uh Tipo	245.863	230.839	183.767	3.363	27%	-	-	-	-	-	-	-	-	-	-
Garden	-	-	-	-	-	-	-	-	-	-	-	-	-	-	-
Varanda | Sem vaga	-	-	-	-	-	-	-	-	-	-	264.000	257.500	206.000	4.556	-
Vg Moto | Varanda	-	-	-	-	-	-	-	-	-	-		-	-	-	-
Vg Carro | Garden	-	-	-	-	-	272.400	269.990	215.992	5.343	-	320.000	312.500	250.000	6.176	-

Informações Viabilidade

Projeto:	Furacão 2000 - F1					
Tipo:	**Uh Tipo**		**Vg Carro**		**Vg Carro | Varanda**	
Método	**Vision**		**Vision**		**Vision**	
Avaliação	245.863		262.132		281.435	
Renda Inicial (VF)	3.363		4.018		5.198	
Renda Final*	-		-		-	
% RET1	25%		0%		0%	
Tipo:	**VF**	**R$**	**VF**	**R$**	**VF**	**R$**
Ato	0,76	2.543	0,77	3.098	0,60	3.098
FGTS	0,63	2.104	0,80	3.231	0,62	3.231
Financiamento	97,17%	176.917	98,35%	192.745	99,58%	209.055
Subsídio	123,16%	4.746	161,57%	3.494	0,00%	0
Prazo de Pró-soluto	24	24	24	24	24	24
Pró-Soluto	84,70%	24.840	78,77%	27.600	61,05%	27.672
Preço Raso (RS)	211.150	211.150	230.168	230.168	243.056	243.056
TCD	58,08%	19.689	49,06%	19.872	37,93%	19.872
VSO	8	8	7	7	14	14
Preço de Venda	**230.839**	**230.839**	**250.040**	**250.040**	**262.928**	**262.928**
Elasticidade	0,000%	0,000%	0,000%	0,000%	0,000%	0,000%
Preço de Venda Final	**230.839**	**230.839**	**250.040**	**250.040**	**262.928**	**262.928**
Preço Raso (R$)	**211.150**		**230.168**		**243.056**	
% de Raso	**91,47%**		**92,05%**		**92,44%**	
BP25 - Não Inflacionado	-		-		-	
BP25 - Inflacionado	-		-		-	

Análise de Preço

Informações Viabilidade

Projeto:	Furacão 2000 - F1
Tipo:	**Faixa 2**
Método	**Vision**
Avaliação	266.887
Renda Inicial (VF)	4.400
Renda Final*	-

Tipo:	VF	R$
Ato	0,68	2.948
FGTS	0,67	2.926
Financiamento	98,62%	196.200
Subsídio	74,55%	2.176
Prazo de Pró-soluto	24	24
Pró-Soluto	71,97%	26.888
Preço Raso (RS)	231.137	231.137
TCD	46,22%	19.823
VSO	29	29
Preço de Venda	**250.959**	**250.959**
Elasticidade	0,000%	0,000%
Preço de Venda Final	**250.959**	**250.959**
Preço Raso (R$)	**231.137**	
% de Raso	**92,10%**	
Raso Todas as Fases	**228.421**	
Nominal Todas as Fases	**248.555**	

1

Análise de Riscos	Farol IM
IM avalia o Preço Vision como **factível**.	

1) I.M está de acordo com o preço Vision, tendo em vista que, o projeto está em uma região com bons indicadores sociodemográficos e se encontra próximo de pontos de interesses como supermercados, hospital e da Rodovia dos Bandeirantes. Além disso, o Portal Quaresmeira, projeto referência de Campinas tem demonstrado evolução no volume de vendas nos últimos meses. Entretanto, um ponto de atenção para este projeto é o elevado patamar de renda necessário, considerando que a regional ainda não operou com esse nível de captura de renda.

Conforme consta no slide "Panorama de Concorrência", o projeto da ADN, lançado em julho de 2025 em Campinas, apresentou forte desempenho de vendas já no início do ciclo. O empreendimento vem registrando valorização de preço e mantendo um VSO elevado, de 34. Esse resultado reforça nossa confiança de que o Furacão alcançará o VSO projetado de 29 vendas, considerando a renda estimada pelo Vision.

Segue o escalonamento da Regional:

	Preço Real					Preço Normalizado (22m)	
	Avaliação	Preço Raso	Renda Média	VSO	PSOL	Δ PSOL	Preço Raso
Portal Quaresmeira	237.750	205.817	3.076	25	22	2.056	207.873
Furacão 2000 - F1	266.887	231.137	4.400	29	24	-	231.137

Resumo de Preços

Vision

Nome Fase	Tipologia	Renda	Ato	FGTS	Cond.	Subsídio	PSOL	TCD	VSO	Nom. Pré	Avali.	Elast.	Nom. Pós	Raso Pós	PSOL (m)	RET1
Furacão 2000 - F2	Varanda | Sem vaga	3.698	0,69	0,61	99,1%	155,0%	84,0%	56,0%	7	237.930	273.432	5,0000%	249.827	228.961	20	0%
Furacão 2000 - F2	Uh Tipo	3.363	0,76	0,63	98,2%	123,2%	88,9%	61,0%	7	226.699	245.863	5,0000%	238.034	217.361	20	25%

Pareceres

Análise da Mancha e Implantação

Prospecção

Operações

Inteligência de Mercado

Financeiro

Anexos

Informações Gerais – Consolidado

Furacão 2000 – CPS – Região Metropolitana > 100mil CPS

Datas e Prazos

	Compra	Lançamento	Início Obra	Término Obra	LÇTO até IO	IO até TO	Chaves	LÇTO até Chaves
Consolidado	jul-24							
Fase 1 - C vaga e Varanda		mai-27	nov-27	jun-29	6 meses	19 meses	mai-30	36 meses
Fase 1 - C vaga e s varanda		mai-27	nov-27	jun-29	6 meses	19 meses	mai-30	36 meses
Fase 1 - S vaga e s varanda		mai-27	nov-27	jun-29	6 meses	19 meses	mai-30	36 meses
Fase 2 - S vaga e C varanda		nov-28	mai-29	ago-30	6 meses	15 meses	nov-31	36 meses
Fase 2 - S vaga e S varanda		nov-28	mai-29	ago-30	6 meses	15 meses	nov-31	36 meses

Terreno e Incorridos

TOTAL (R$ + Perm.):	12,97 MM	**Incorrido Terreno:**	0,00 MM	**Área do Terreno (100%):**	10.251 m²
Cash:	9,00 MM	**Nº de Parcelas Cash :**	24	**Custo de terreno m²:**	1.265,3
Permuta Financeira:	0,00 MM (0,00%)			**VaR 25 (R$ mil):**	0
Permuta Física:	3,97 MM (2,00%) - Unidades Permuta 16,00			**VaR 26 (R$ mil):**	0
Ato / %VGV:	0,00 MM / 0,0%			**Incorrido de Construção:**	0,00 MM

Área Líquida do Terreno:	10.251 m²
Custo de terreno m² Área Líquida:	1.265,3
Fração Terreno/Terreno + Custo Obra (%VGV):	6,5% / 50,1%
CA Máx/Proj.	3,0 / 2,8
Incorridos de Incorporação:	0,06 MM

Vendas

Fases	Nº Pavimentos	Preço Raso Unit.	Qtde	Preço Unit.	Aval. CEF	Cond. Parcela	% Pró-soluto	% TCD
Fase 1 - C vaga e Varanda	T+18	243.056	254	262.928	281.435	99,6%	61,1%	37,9%
Fase 1 - C vaga e s varanda	T+18	230.168	137	250.040	262.132	98,4%	78,8%	49,1%
Fase 1 - S vaga e s varanda	T+18	211.150	145	230.839	245.863	97,2%	84,7%	58,1%
Fase 2 - S vaga e C varanda	T+18	232.969	126	249.827	273.432	99,1%	84,0%	56,0%
Fase 2 - S vaga e S varanda	T+18	219.464	138	238.034	245.863	98,2%	88,9%	61,0%

Unidades Totais:	800	**Preço Médio:**	248.547	**Renda Média:**	4.283	**ITBI+Emol. Unit. Médio:**	3.728
Unidades Tenda:	784	**Avaliação Média:**	264.285	**Ato:**	2.985 (0,7 Salários)	**Custo do Ciclo Unit.:**	16.400
VSO:	21,5 Unidades	**VGV Total:**	198.837.778	**FGTS:**	2.795 (0,65 Salários)	**Preço Raso Médio:**	229.408
RET Médio:	3,9%	**VGV Tenda:**	194.861.023	**% em RET 1%:**	5%	**Adc. Tx. de Aceleração Médio:**	750

Construção

Custo Total Unit.:	108.407	**Eventuais:**	4,00%	**Área priv (m²):**	36,06	**Gape / Mês Unit.:**	11,08

Resultado

LI (R$):	**23.292.631**	**LI:**	**20,34%**	**Exposição de Caixa (R$):**	**23.308.088**	**Margem Bruta Econômica:**	**40,26%**
TIR:	**96,58%**	**LI Aprovação:**	**20,00%**	**Ger. Caixa 12 meses (R$):**	**0**	**Margem Bruta REF:**	**43,93%**
Exposição de Caixa:	**10,78%**	**Δ LI:**	**0,34%**	**Ger. Caixa 24 meses (R$):**	**(9.075.712)**	**Margem Rasa Econômica:**	**34,84%**
Payback Contingente (21 m):	**21 m/ (0 m)**	**LI Marginal:**	**20,39%**	**Ger. Caixa Marginal (R$):**	**57.903.180**	**Margem Rasa REF:**	**39,27%**
Payback Consolidado:	**21 meses**					**Margem de Contribuição Econômica:**	**29,05%**

DRE

R$ Mil - Valores Nominais - Compra	Furacão 2000		Fase 1 - C vaga e Varanda		Fase 1 - C vaga e s varanda		Fase 1 - S vaga e s varanda		Fase 2 - S vaga e C varanda		Fase 2 - S vaga e S varanda	
	Nominal	%	Nominal	%	Nominal	%	Nominal	%	Nominal	%	Nominal	%
Receita	216.280	100,0%	71.184	100,0%	36.387	100,0%	35.681	100,0%	35.710	100,0%	37.318	100,0%
PIS/COFINS	(4.497)	2,1%	(1.528)	2,1%	(779)	2,1%	(622)	1,7%	(770)	2,2%	(799)	2,1%
Custo Total	(126.529)	59,7%	(41.495)	59,6%	(22.420)	63,0%	(23.605)	67,3%	(18.519)	53,0%	(20.490)	56,1%
Custo Terreno	(14.868)	7,0%	(4.752)	6,8%	(2.613)	7,3%	(2.646)	7,5%	(2.216)	6,3%	(2.641)	7,2%
Custo Relacionados a Terreno	(818)	0,4%	(254)	0,4%	(137)	0,4%	(145)	0,4%	(134)	0,4%	(147)	0,4%
Custos de Incorporação	(4.857)	2,3%	(1.522)	2,2%	(809)	2,3%	(852)	2,4%	(802)	2,3%	(872)	2,4%
Custo de Construção	(105.986)	50,0%	(34.966)	50,2%	(18.860)	53,0%	(19.961)	56,9%	(15.367)	44,0%	(16.831)	46,1%
Lucro Bruto Econômico	85.253	40,3%	28.161	40,4%	13.189	37,0%	11.455	32,7%	16.421	47,0%	16.029	43,9%
Custo para Rateio	-	0,0%	-	0,0%	-	0,0%	-	0,0%	-	0,0%	-	0,0%
Lucro Bruto Contábil	85.253	40,3%	28.161	40,4%	13.189	37,0%	11.455	32,7%	16.421	47,0%	16.029	43,9%
Despesas de Selling	(18.756)	8,9%	(6.138)	8,8%	(3.150)	8,8%	(3.087)	8,8%	(3.127)	8,9%	(3.253)	8,9%
Contingência	(4.974)	2,3%	(1.637)	2,4%	(837)	2,4%	(821)	2,3%	(821)	2,4%	(858)	2,4%
Margem de Contribuição	61.523	29,1%	20.386	29,3%	9.201	25,8%	7.547	21,5%	12.472	35,7%	11.917	32,6%
IR e CSLL	(3.680)	1,7%	(1.250)	1,8%	(637)	1,8%	(509)	1,4%	(630)	1,8%	(654)	1,8%
Margem Líquida	57.844	27,3%	19.135	27,5%	8.564	24,1%	7.038	20,1%	11.843	33,9%	11.263	30,8%
Lucro Bruto REF Unit.	122.863	43,9%	126.702	43,9%	112.548	40,9%	91.871	36,3%	149.386	50,6%	134.383	47,7%
Lucro Raso REF Unit.	101.388	39,3%	104.926	39,3%	90.730	35,9%	70.292	30,3%	129.514	47,1%	112.447	43,3%

R$ Mil - VPL - Compra	Furacão 2000		Fase 1 - C vaga e Varanda		Fase 1 - C vaga e s varanda		Fase 1 - S vaga e s varanda		Fase 2 - S vaga e C varanda		Fase 2 - S vaga e S varanda	
	VP	%	VP	%	VP	%	VP	%	VP	%	VP	%
Receitas	114.531	100,0%	40.703	100,0%	20.655	100,0%	20.276	100,0%	16.189	100,0%	16.708	100,0%
PIS/COFINS	(2.341)	2,0%	(861)	2,1%	(436)	2,1%	(348)	1,7%	(344)	2,1%	(353)	2,1%
Custos e Despesas Totais	(88.898)	77,6%	(30.989)	76,1%	(16.568)	80,2%	(17.210)	84,9%	(11.540)	71,3%	(12.590)	75,3%
Custo Terreno	(9.290)	8,1%	(3.028)	7,4%	(1.658)	8,0%	(1.688)	8,3%	(1.349)	8,3%	(1.568)	9,4%
Custo Relacionados a Terreno	(643)	0,6%	(200)	0,5%	(108)	0,5%	(114)	0,6%	(106)	0,7%	(116)	0,7%
Custos de Incorporação	(3.030)	2,6%	(1.015)	2,5%	(543)	2,6%	(572)	2,8%	(431)	2,7%	(469)	2,8%
Custo de Construção	(61.041)	53,3%	(21.425)	52,6%	(11.556)	55,9%	(12.231)	60,3%	(7.555)	46,7%	(8.274)	49,5%
Despesas de Selling	(11.570)	10,1%	(4.123)	10,1%	(2.094)	10,1%	(2.073)	10,2%	(1.616)	10,0%	(1.664)	10,0%
Contingência	(1.407)	1,2%	(494)	1,2%	(252)	1,2%	(248)	1,2%	(202)	1,2%	(211)	1,3%
IR e CSLL	(1.915)	1,7%	(704)	1,7%	(357)	1,7%	(285)	1,4%	(281)	1,7%	(288)	1,7%
Lucro Imobiliário	23.293	20,3%	8.852	21,7%	3.651	17,7%	2.718	13,4%	4.305	26,6%	3.766	22,5%

Comparativo

Comparativo dos Estudos - Consolidado	Anterior	Atual	Atual vs Anterior	Δ%
Data Estudo:	setembro-25	novembro-25	2 Meses	N/A
Lançamento:	maio-27	maio-27	0 Meses	N/A
Uhs:	800	800	-	0,0%
Preço Nominal:	247.938	248.547	609	0,2%
Preço Raso:	227.805	229.408	1.603	0,7%
Preço Nominal Inflacionado:	282.140	279.659	(2.481)	-0,9%
Preço Raso Inflacionado:	259.232	258.184	(1.048)	-0,4%
Renda Média:	4.094	4.283	189	4,6%
RET Médio:	3,73%	3,86%	0,1 p.p.	3,5%
% em RET 1%:	8,84%	4,53%	-4,3 p.p.	-48,8%
VSO:	22	22	-	0,0%
ITBI/Emol. Inf (Unit)[2]:	4.891	4.846	(45)	-0,9%
Avaliação:	264.285	264.285	-	0,0%
Prazo construção F1:	19	19	-	0,0%
Prazo de Pró-Soluto F1:	24	24	-	0,0%
Custo Total Inf (Unit):	165.675	158.161	(7.514)	-4,5%
Custo Construção (Unit):	113.509	108.407	(5.102)	-4,5%
Fração de construção:	45,8%	43,6%	-2,2 p.p.	-4,7%
INCC Folha Rosto:	1.210,47	1.218,75	8	0,7%
Custo Terreno Inf:	14.985.978	14.868.052	(117.925)	-0,8%
Custo Relacionados a Terreno (Unit):	905	1.022	117	12,9%
Fração do Terreno[1]:	6,5% / 52,3%	6,5% / 50,1%	0,0 p.p.	0,0%
Custo de Incorp. por uh:	5.758	6.072	314	5,5%
ITBI/Emol. Inf (Total)[2]:	3.912.890	3.876.892	(35.998)	-0,9%
Custo do Ciclo (Unit):	16.359	16.400	40	0,2%
Lucro Imobiliário:	18,3%	20,3%	2,0 p.p.	11,2%
LI Marginal:	18,3%	20,4%	9,8 p.p.	93,1%
Exposição de caixa:	10,5%	10,8%	0,2 p.p.	2,3%
TIR:	90,7%	96,6%	5,8 p.p.	6,4%
Margem Bruta REF:	41,8%	43,9%	2,2 p.p.	5,2%
Margem Bruta Econômica:	38,1%	40,3%	2,1 p.p.	5,6%
Margem Rasa REF:	36,6%	39,3%	2,7 p.p.	7,2%
Margem Rasa Econômica:	32,2%	34,8%	2,6 p.p.	8,2%
Margem Contribuição Econômica:	27,0%	29,1%	2,1 p.p.	7,8%
Payback Contingente (Régua 21 m):	21 m/ (0 m)	21 m/ (0 m)	0	
Payback Consolidado:	21 Meses	21 Meses	0 Meses	0,0%

[1] Valor do terreno contratual

[2] ITBI com taxa de Aceleração

Pareceres

Análise da Mancha e Implantação

Prospecção

Operações

Inteligência de Mercado

Financeiro

Anexos

- **DESCRIÇÃO DOS IMÓVEIS:** Matrículas n.ºs 252.106 ("**Imóvel I**") e 252.107 ("**Imóvel II**"), ambas do 3º RI de Campinas/SP, designados como Lote 6 e Lote 7 da Quadra A do Centro Logístico de Viracopos, e ambos cadastrados perante a Prefeitura de Campinas sob o código cartográfico n.º 3451.53.75.0001.00000 (em maior área).

- **PROPRIETÁRIA**: WEP COMÉRCIO E LOCAÇÃO DE IMÓVEIS LTDA. (Loteadora)

- **DA CONSULTA AO CADASTRO NACIONAL DE EMPRESAS INIDÔNEAS E SUSPENSAS (CEIS) e CAIXA AQUI:** Não é objeto de análise pelo NFA.

- **CONSIDERAÇÕES JURÍDICAS SOBRE O IMÓVEL**: conforme os relatórios dos Estudos Jurídicos emitidos pelo NFA Advogados, datados de 14/05/2024 e 24/09/2024, e Estudos Técnicos emitido pela Zenith, em 06/03/2024, foram apontadas, em suma, as seguintes considerações: **(a) Retificação: (i) Imóvel I:** no comparativo entre a área física e registraria do **Imóvel I**, verificou-se que as divisas propostas respeitam os limites dos logradouros confinantes e dos imóveis lindeiros. Assim, a Zenith concluiu que foram respeitadas todas as medidas e área narradas na matrícula, não existindo a necessidade de correção de sua descrição tabular; **(ii) Imóvel II:** a descrição registrária do **Imóvel II** preenche os requisitos previstos no art. 176, parágrafo 1º, inciso II, item "3", alínea "b", da Lei de Registros Públicos, pois há encerramento de área, indicação das medidas perimetrais e referência ao logradouro/localização e às confrontações. Verificou-se que as divisas propostas respeitam os limites dos logradouros confinantes e dos imóveis lindeiros, assim a Zenith concluiu que foram respeitadas todas as medidas e área narradas na matrícula, não existe a necessidade de correção de sua descrição tabular; **(b) Loteamento**: os Imóveis integram Loteamento "Centro Logístico Viracopos", registrado na matrícula 150.308 sob n.º 27, com destinação comercial/industrial, conforme documentos do licenciamento, o que impossibilita a construção de lotes residências, sendo necessário alterar previamente a destinação. Conforme averbações sob n.ºs 31, 32, 33 e 34, foi atestada a execução parcial das obras de infraestrutura do Loteamento, tendo sido emitidos TVOs parciais, bem como tendo sido cancelada parcialmente a garantia hipotecária, a qual não recai sobre os Imóveis; e **(c) Regularidade Ambiental: (i)** multa n.º 211/2019, inscrita em dívida ativa no valor de R$ 3.969,61 (boleto emitido em 23/09/2024) referente a multa pela realização de queimadas, **(ii)** Termo de Compromisso de Recuperação Ambiental (TCRA): obrigação de plantio de mudas em estágio inicial. Conforme averbado sob n.º 35 da Matrícula n.º 150.308, de 04/09/2024, foi emitido pela CETESB a Licença de Operação de Loteamento nº 0500265 (processo 05/00033/19) referente ao loteamento Centro Logístico de Viracopos, devendo serem atendidas todas as observações e prazos mencionados na referida licença.

- **DD IMÓVEIS**: conforme relatório de renovação de DD emitidos pelo NFA Advogados 23/09/2025 **(a) Área Construída**: não há. **(b) Débitos Imobiliários**: certidão negativa; **(c) Multas:** ambiental mencionada item "(b.i)" acima; **(d) Ônus e Gravames**: não há. No entanto, necessário confirmar tecnicamente se as áreas de servidão constantes da matrícula de origem foram respeitadas quando do parcelamento; **(e) Ocupação**: desocupado. **(f) TAC**: item "b.(ii)" acima; **(g) CONDEPACC, CONDEPHAAT**: **Imóvel I** - certidão e consultas negativas, **Imóvel II** – certidões por endereço; **(h) IPHAN : Imóvel I e II –** ofícios negativos; **(i) Desapropriação/Melhoramentos: Imóvel I** - certidão negativa, **Imóvel II** – certidões por endereço; **(j) Função Social da Propriedade**: não há certidão equivalente na cidade de Campinas; e **(k) Contas de consumo**: inexistem ligações de água, energia e gás nos Imóveis.

- **CONSIDERAÇÕES SOBRE OS CADASTROS FISCAIS DOS IMÓVEIS NA PREFEITURA:** parte das certidões expedidas pela Municipalidade indicam como contribuinte a numeração do cadastro em área maior (3451.53.75.0001.00000), o qual constou na Opção de Compra, e parte das certidões indicam a numeração individual atribuída ao Imóvel I pela Prefeitura de Campinas (3453.21.97.1053.00000) sem que, no entanto, seja possível emitir a totalidade das certidões do Imóvel para referido contribuinte. Até a presente data não foi concluída a individualização dos cadastros municipais para cada um dos Imóveis. **Recomendação**: a regularização cadastral é condição resolutiva, de modo que foi recomendado que a Proprietária diligencie e comprove a atualização dos cadastros individualizados perante as secretarias municipais, incluindo a secretaria de finanças (o lançamento de IPTU está vinculado ao cadastro da área maior).

- **CONSIDERAÇÕES SOBRE A PROPRIETÁRIA: (i) Passivo:** R$ 122.982,21; e **(ii) Patrimônio:** R$ 6.436.108,47 – suficiente para fazer frente ao passivo apurado. **Recomendação**: quitação dos débitos municipais inscritos em dívida ativa previamente à outorga da EVC, em observância ao artigo 185 do CTN (presunção de fraude à execução em razão da existência de débitos regularmente inscritos em dívida ativa).

- **CONCLUSÃO.:** Com base na renovação de Due Diligence emitido em 23/09/2025, não houve alteração da situação jurídica retratada no Relatório Principal e no Relatório Complementar, razão pela qual ratificamos que não existem óbices e/ou elementos jurídicos intransponíveis capazes de impedir ou colocar em risco a aquisição pretendida

Obrigado(a)